

CATALOGO DE OBRAS  
**2021**



**GIANA DE DIER**

---

allegro  
Est. 1991



**GIANA DE DIER (Panamá) Nos fuimos de pesca, 50 x 43 cm, Collage y pan de oro sobre papel Bristol (UNFRAMED)**

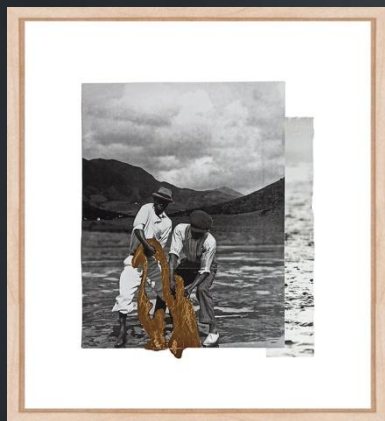



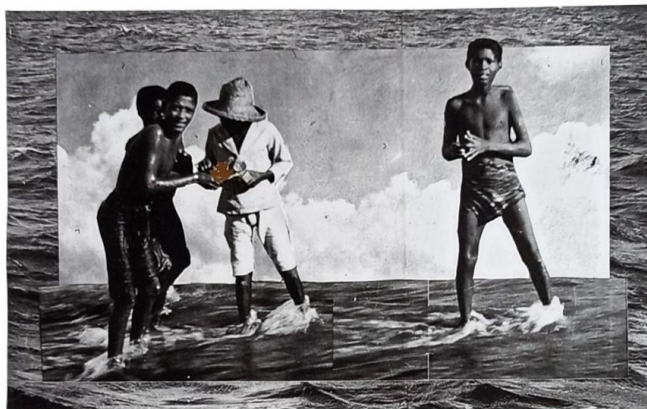

**GIANA DE DIER (Panamá) El que busca encuentra, 50 x 43 cm, Collage, papel Ingres y pan de oro sobre papel Bristol (UNFRAMED)**

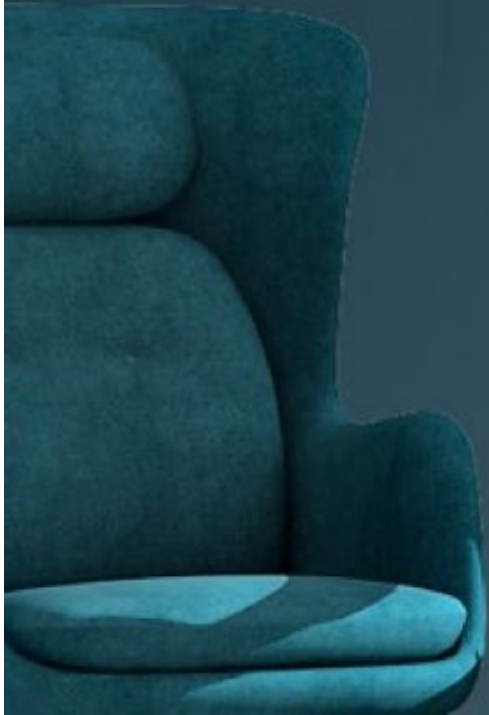
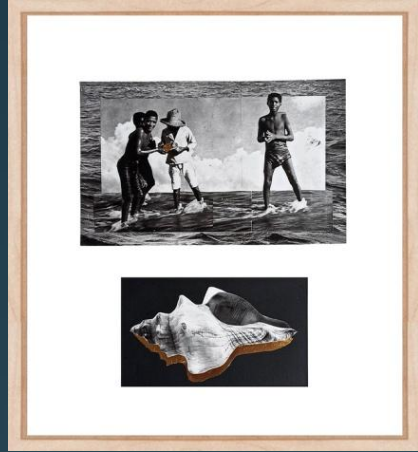



**GIANA DE DIER (Panamá) La cosecha, 50 x 38 cm, Collage de técnica mixta transparencia y pan de oro sobre papel  
acuarela Fabriano  
(UNFRAMED)**









**GIANA DE DIER (Panamá) Fruto, 42 x 54 cm, Collage y pan de oro sobre papel Bristol  
(UNFRAMED)**



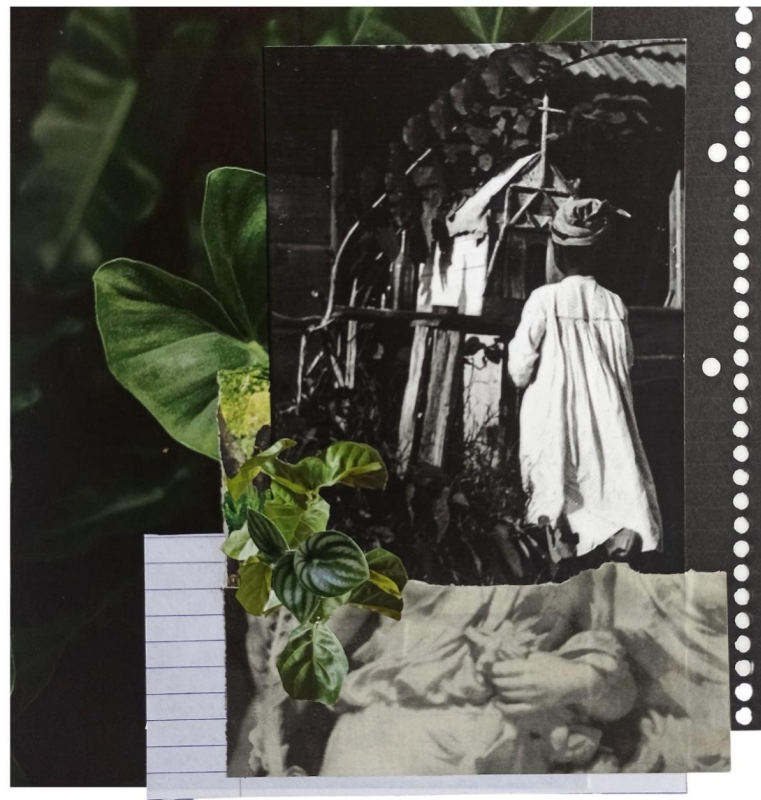

**GIANA DE DIER (Panamá) Sin título (Sunday's for tending the garden no. 1), 29.7 x 42 cm, Collage de técnica mixta sobre papel Bristol (UNFRAMED)**





**GIANA DE DIER (Panamá) Sin título (Sunday's for tending the garden no. 2), 29.7 x 42 cm, Collage de técnica mixta sobre papel Bristol (UNFRAMED)**







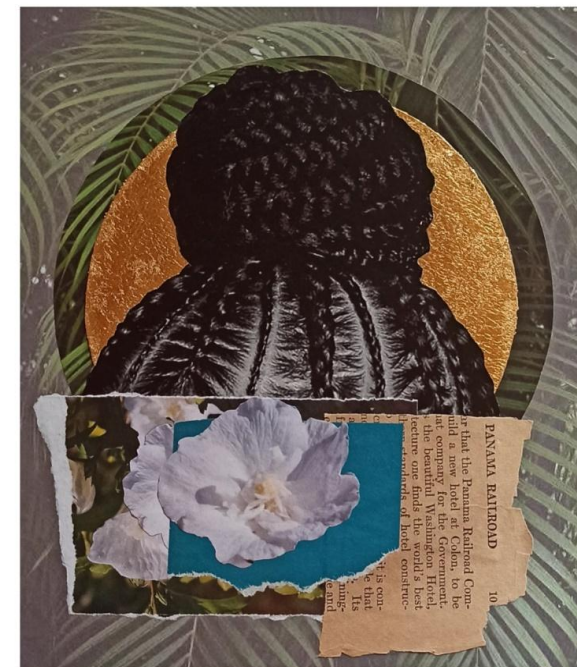

GIANA DE DIER, (Panamá), Sin título (Gateways and Pathways no. 1, 2, 3), 29.8 x 24.4 cm, Collage de técnica mixta sobre papel Bristol, **(UMFRAMED)**

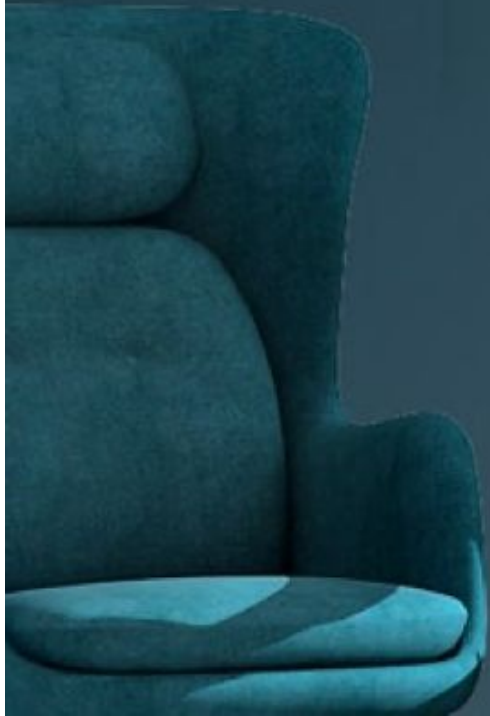
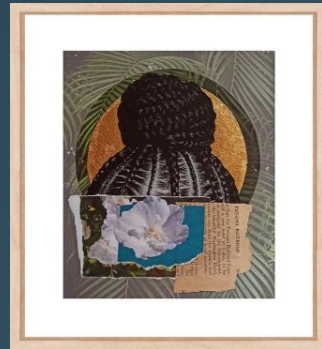







**GIANA DE DIER, (Panamá), Santuario, Collage y acetato sobre papel acuarela, cm (con marco 59.7 x 49.5 cm), 2019, (ENMARCADO)**





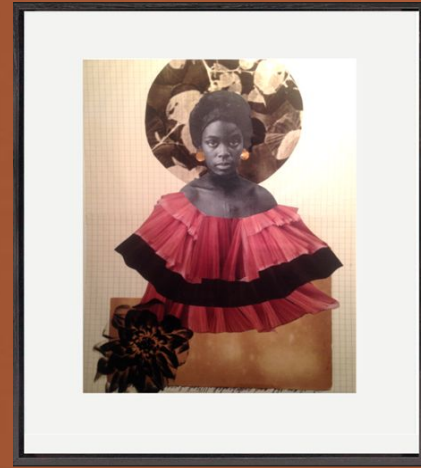

**ISABEL DE OBALDÍA**

---

allegro  
Est. 1991



**ISABEL DE OBALDÍA, (Panamá), Monos en mano de tigre, 50.8 x 40.64 cm (20" x 16"),  
Serigrafía (Ed.30) (UNFRAMED)**









ISABEL DE OBALDÍA, (Panamá), Nadador, 12.7 x 17.78 cm, (5" x 7"), Grabado en madera P/A **(UNFRAMED)**



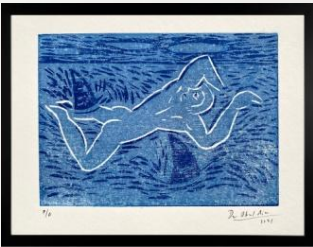





ISABEL DE OBALDÍA, (Panamá), Vigilia, 12.7 x 17.78 cm, (5" x 7"), Grabado en linóleo 3/5 (UMFRAMED)





**MARGARITA DITTBORN**

---

allegro  
Est. 1991





MARGARITA DITTBORN, (Chile), Still life V, 30 X 45cm, Archival Lambda Color Photograph/ Papel **(ENMARCADO)**





MARGARITA DITTBORN, (Chile), Still life III , 30 X 45cm, Archival Lambda Color Photograph/ Papel **(ENMARCADO)**







**SOL HALABI**

---

allegro  
Est. 1991



**SOL HALABI, (Argentina), Rocío, 21 x 21 cm, Técnica mixta sobre lino. Oleo, tintas alquitrán , gesso**







**DILSA JIMÉNEZ**

---

allegro  
Est. 1991



**DILSA JIMÉNEZ (Colombia) Despertar, 20 x 20 cm, Acrílico / lona**

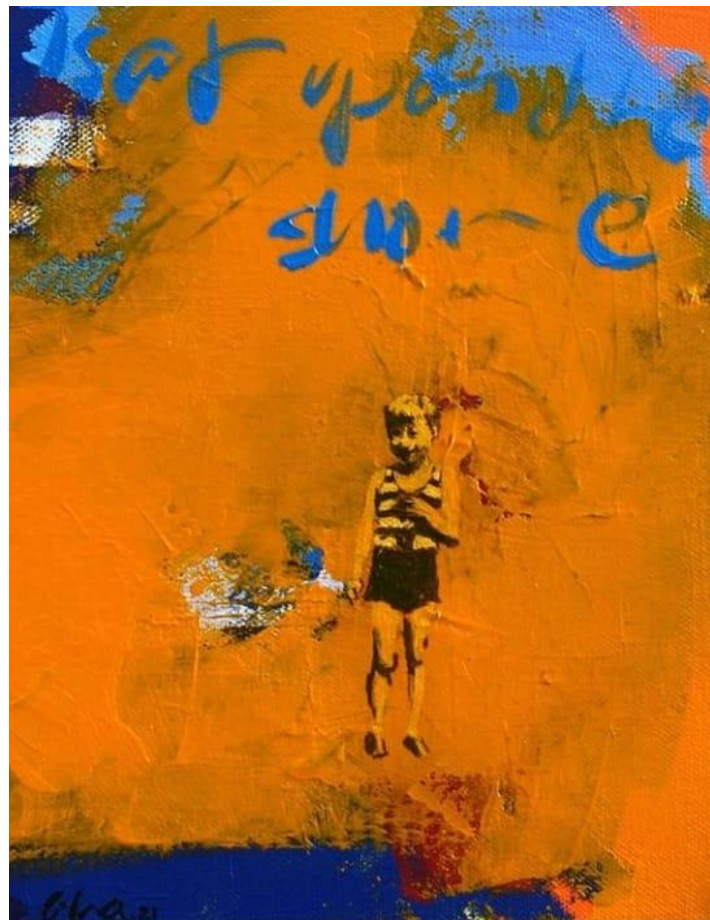

**DILSA JIMÉNEZ (Colombia) Despertar (DETALLE)**





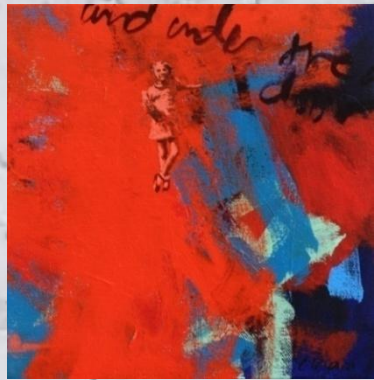



**DILSA JIMÉNEZ (Colombia) Felizmente, 20 x 20 cm, Acrílico / lona**





**DILSA JIMÉNEZ (Colombia) Felizmente (DETALLE)**





26  
mon sep







**DILSA JIMÉNEZ (Colombia) Mariane, 20 x 20 cm, Técnica mixta / lienzo**

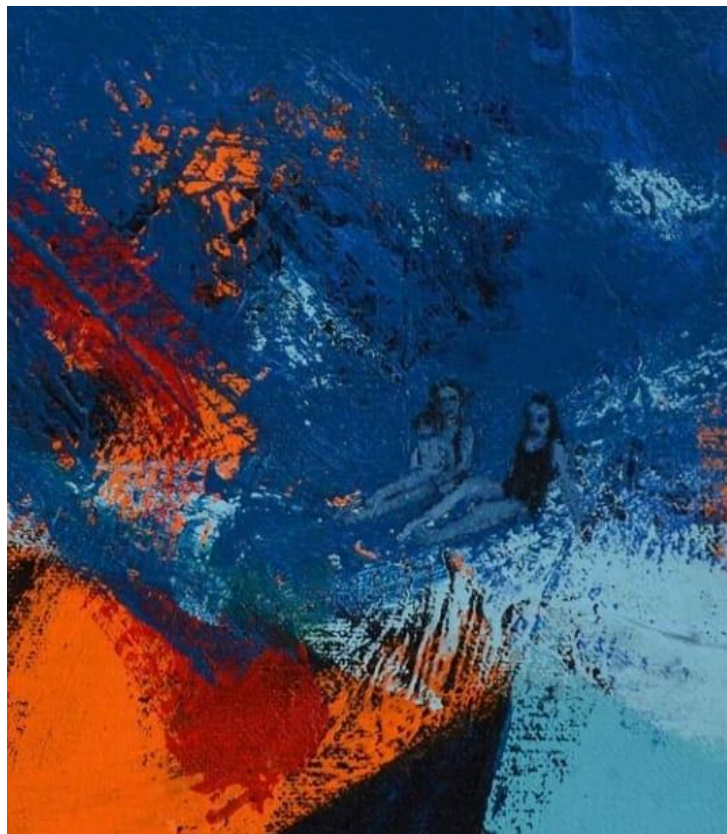

**DILSA JIMÉNEZ (Colombia) Marine (DETALLE)**





**DILSA JIMÉNEZ (Colombia) Mía, 20 x 20 cm, Técnica mixta / lienzo**



**DILSA JIMÉNEZ (Colombia) Mía (DETALLE)**







**KANSUET**

---

allegro  
Est. 1991



KANSUET, (Panamá), Hija de la luna, 50 x 65 cm, Técnica mixta / papel, 2015, **(Enmarcado)**



**ALFREDO MARTIZ**

---

allegro  
Est. 1991





**ALFREDO MARTIZ, (Panamá), Not Alone, (Ed. 1/5), 51 x 70 cm, Archival Pigment Print / Papel Fine Art Enhanced Velvet (ENMARCADO)**





**ALFREDO MARTIZ,(Panamá), De la serie "Amnesia", A Room with a view, (Ed. 1/5), 38 x 57 cm,  
Archival Pigment Print / Papel Fine Art Enhanced Velvet (ENMARCADO)**





**ELSA MORA**

---

allegro  
Est. 1991

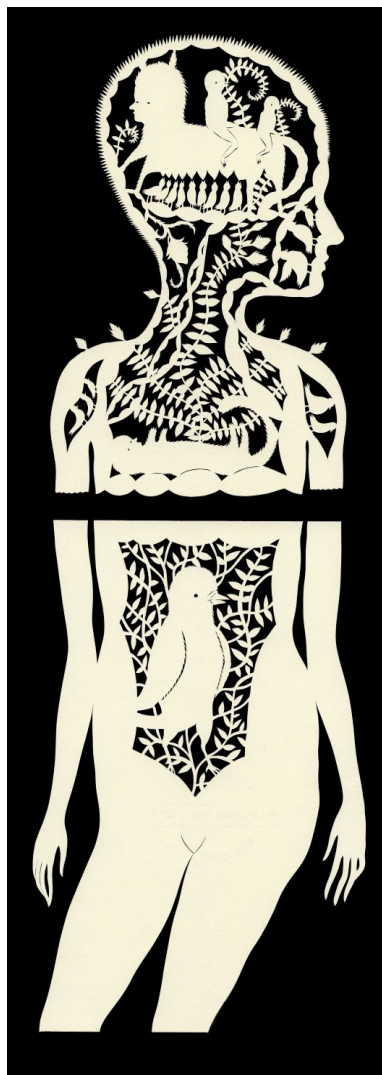

ELSA MORA, (Cuba - Usa), Vida por dentro, 53.5 x 19 cm, Paper Cutout **(ENMARCADO)**









**ELSA MORA, (Cuba - Usa), Missing link, 25 x 25 cm, Acrílico/ Madera, 2012**



**ELSA MORA, (Cuba - Usa), Mujer escondida en una gota de agua, 25 x 25 cm, Acrílico/ Madera, 2012**



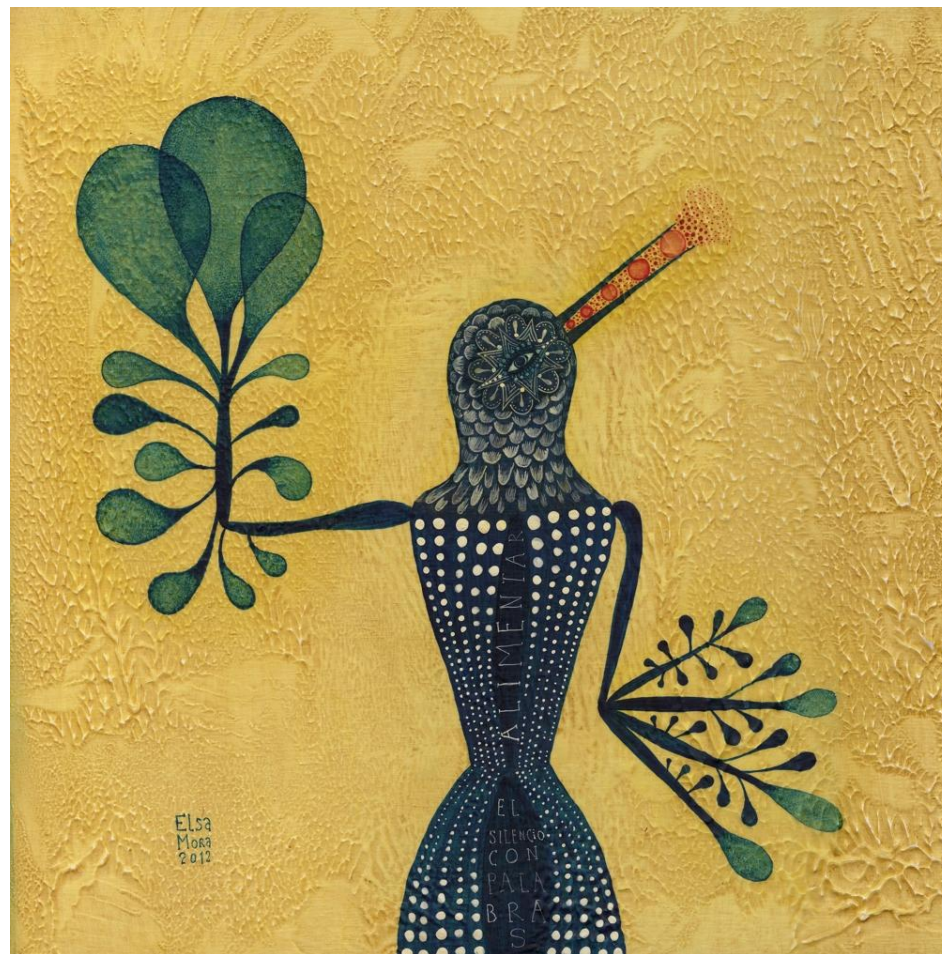

ELSA MORA, (Cuba - Usa), Palabras invisibles, 25 x 25 cm, Acrílico/ Madera, 2012







**EDUARDO NAVARRO**

---

allegro  
Est. 1991



EDUARDO NAVARRO (Panamá) ST I, 24 x 28 cm, Técnica mixta / Papel toalla **(UNFRAMED)**









EDUARDO NAVARRO (Panamá) ST III, 24 x 28 cm, Técnica mixta / Papel toalla **(UNFRAMED)**







EDUARDO NAVARRO, (Panamá), ST IV, 24 x 28 cm, Técnica mixta / Papel toalla, **(UNFRAMED)**







**SOFÍA VERZBOLOVSKIS**

---

allegro  
Est. 1991



SOFIA VERZBOLOVSKIS, (Panamá), Peluquería (Ed. 1/5), 38 x 57 cm,  
Impresión digital/Papel Satín **(ENMARCADO)**

allegro  
Est. 1991







SOFIA VERZBOLOVSKIS, (Panamá), La virgen que llora (Ed. 1/5), 38 x 57 cm, Impresión digital / Papel Satín **(ENMARCADO)**





SOFÍA VERZBOLOVSKIS, (Panamá), Tropical (Ed. 1/5), 38 x 57 cm. Impresión digital / Papel Satín (ENMARCADO)









**SOFIA VERBOLOVSKIS, (Panamá), ST 9, Series The Matchbook Years, (Ed. 1/3), 57 x 38 cm, Impresión digital/Papel Satín, 2019 (ENMARCADO)**





SOFIA VERZBOLOVSKIS, (Panamá), ST 11, Series The Matchbook Years, (Ed.1/5), 38 x 57 cm, Impresión digital/Papel Satín, 2019 **(UNFRAMED)**





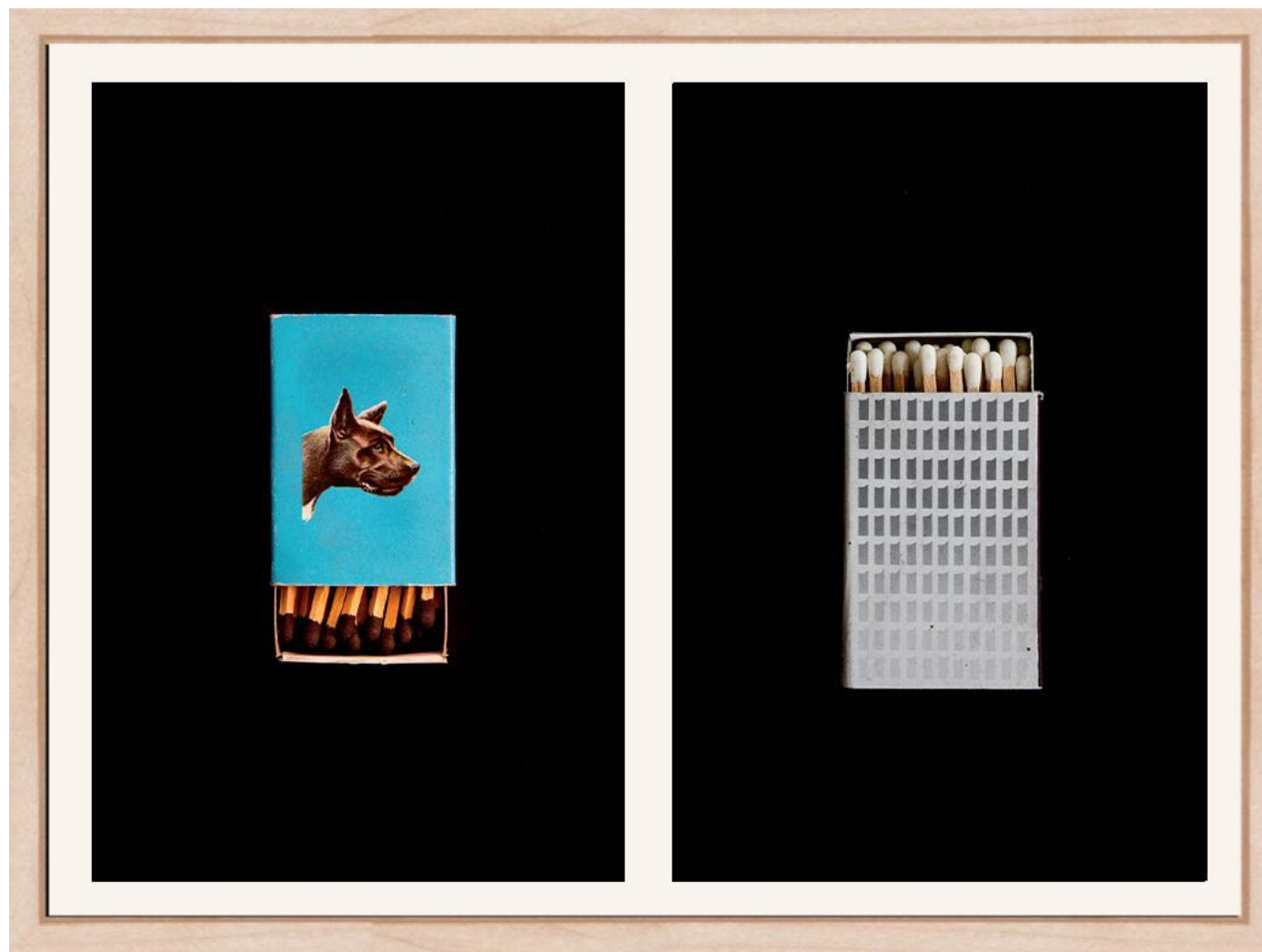

**SOFIA VERZBOLOVSKIS, (Panamá), ST 28, Series The Matchbook Years, 22.5 x 15 cm c/u, Impresión digital/Papel Satín, 2019 (UNFRAMED)**





**SOFIA VERZBOLOVSKIS, (Panamá), ST 19, Series The Matchbook Years, (Ed.1/5), 22.5 x 15 cm, Impresión digital/Papel Satín, 2019 (UNFRAMED)**







SOFIA VERZBOLOVSKIS, (Panamá), ST 20, Series The Matchbook Years, (Ed.1/5), 22.5 x 15 cm, Impresión digital/Papel Satín, 2019 **(UNFRAMED)**





**SOFIA VERZBOLOVSKIS, (Panamá), ST 21 , Series The Matchbook Years, (Ed.1/5), 22.5 x 15 cm, Impresión digital/Papel Satín, 2019 (UNFRAMED)**







**SOFIA VERZBOLOVSKIS, (Panamá), De la serie "Panamóvil", #1 (Ed. 1/10)  
20.32 x 20.32 cm, Impresión digital/Papel Satín, 2014-2015 (ENMARCADO)**



**SOFIA VERBOLOVSKIS, (Panamá), De la serie "Panamóvil", #4 (Ed. 1/10)  
20.32 x 20.32 cm, Impresión digital/Papel Satín, 2014-2015 (ENMARCADO)**



**SOFIA VERZBOLOVSKIS, (Panamá), De la serie "Panamóvil", #5 (Ed. 1/10)  
20.32 x 20.32 cm, Impresión digital/Papel Satín, 2014-2015 (ENMARCADO)**









SOFÍA VERBOLOVSKIS, (Panamá), ST VIII, 28 x 21 cm, Impresión digital / papel satín, 2017 **(ENMARCADO)**



allegro  
Est. 1991

¡Gracias!